朝鮮日報

THE CHOSUN ILBO
檀紀四千二百八十二年九月二十五日
第八千四百六十號 〔一〕
發行所 서울市太平路一街 朝鮮日報社

實驗確證은入手
原子獨占은不能
트大統領特別聲明

【워싱톤二十四日發UP】 트루만大統領은 二十三日閣議席上에서 「本政府는最近數週中에 蘇聯內에서原子爆發이있었다는證據를가지고있다」고報告하였다 그는 特히聲明書에서 ……

蘇原子彈製造로
美對外政策도變更

【뉴욕廿四日發AP合同】 『트루만』美大統領의 蘇聯原子彈保有確認發表에 對하여 『딘·애치슨』國務長官은 다음과같이 말하였다

佛『슈망』外相
豫期했던事實

記者團에도言明

入場稅法案討議

二十四日의 國會第六次會議는 入場稅法案 酒稅法案을 上程 ……

法院組織法
來廿六日公布

社說

議員任期延長問題를再論함

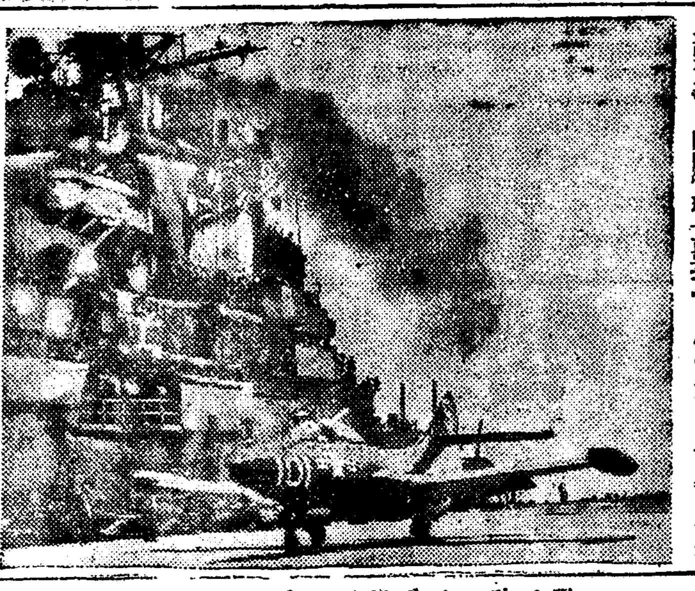

美國의最新戰鬪機

蘇의大量生產을
美科學者들이警告

美英兩國外相
蘇側과原子問題討議

平和에曙光!
兩巨頭會談에好感
트氏發表의反響

美原委長示唆

原子問題打開努力

非氏言及回避

驚愕不必要
蘇『아』代表會見談

五大國의平和條約提議
新戰爭準備糾彈
비蘇代表總會서演說

悲劇은終焉
佛外相演說

拭拂恐怖共產
李大統領外信記者會見談

七月에三次爆發
試驗地는「이란」國境

對日媾和二個月內
美各國에招請狀發付

美陸參謀長 印度等訪問

李大統領의記念辭
美國會 車錄

蘇攻擊은正當
美紙中代表演說評

韓國問題注視
하事務長離韓歸

革命統一完成
中共劉少奇演說

中航空殺害 傅作義入京

液咳鎮
東亞製藥株式會社

經濟界
物價時勢

昨週의釜山入港

小賣物價

八面鋒

土地改革은 秋收後에
小作料는 從前그대로
李農林長官, 持論을 拋棄

현안의토지개혁을앞두고정부당국에서는 하로바삐이를 실시하고저 노력중에있으나 과연추수기까지에실행될것인가못될것인가는중대한관심사가되어있고따라서금년도의소작료문제도그일반의관심사가되어있는데토지개혁은 결국추수전까지실시 곤란하니금년도추수에관하여는종전대로소작료는내어야할것이라고二十四일이(李)농림부장관은 이제까지의주장을포기하고 다음과같은담화를발표하였다(사진은이장관)

거국적요망이고 중대한 국책인 토지개혁에 관하여 누차 언급한바 있거니와 토지개혁에 대처할 농가실력조사가 예기이상 성과를 거두어 그총집계가 끝났으며 …

맑스理論에 背馳
檢擧된 趙總司令의 南勞解剖

食糧을 特配하고 營農資金을 低利貸與
國會에 近日旱害對策案을 上程

二十四일의 국회제六차회의에서 이진수(李鎭洙)의원외 四十七의원은 한해대책에관한긴급결의안을 제출하고 의사일정을 변경하야 오는二十六일경에 상정토의될것인데 그내용은 다음과같다

一、罹災細窮農家에 對한 食糧特配
二、勞賃撒布와 個人的旱害防止策으로 農地改良砂防工事의 追加實施
三、罹災農家에 對한 營農資金의 低利融資
四、罹災農에 對한 課稅公課의 減免
五、生必物資를 罹災地域에 對한 優先配給
六、農家副業原料의 斡旋供給

"債券을 淸算"
日勸業銀行서 命令에 通知

私製專賣品을 一億餘萬圓分 沒收

面所基地를 喜捨
丁奉昌氏의 美擧

官長言及 保健에 腦炎
月末까지는 終熄
來年부터는 豫防에 注力

反民者들 保釋
大法院移管으로 臨時措置

迷信行爲에 痛棒
四柱觀相等一切嚴禁
新生活의 一端으로 文敎部서 斷行

有權者는 70萬
市議員選擧 準備를 進行

韓委業務와는 無關
雇傭員檢擧에 林長官 當斡

國軍에 慰問品贈呈

私製專賣品의 取締强化週間實施

勝利이 優勝 順炭礦 和
續戰球庭抗對山礦

體育
實業野球第3,4日戰績

▲第三日
遞信 100000000 1 1
金組 3000000000 3 3

殖銀 300000330 9
殖銀 010400011 7

▲第四日
遞信 407131311 9
朝興 000570011 2

朝運 100000300 4
交通 001000001 2

學生拳鬪選手權大會 決勝戰은 廿五日正午

希臘國際競技大會서 孫基禎氏를 招請

서울地檢檢事長 李太熙氏가 赴任

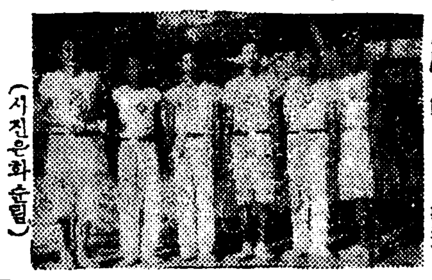

(사진은화순탄광)

어린이
불국사석굴암

신라와 도읍이었던 경주(慶州)의 불국사(佛國寺)는 우리나라 뿐아니라 세계에서도 유명합니다

그런데 해방후 손을대지못해 이것이 여기 저기 문허진 곳이 생겨이번에 三백 여만원을 들여 수선공사에 착수하게 되었읍니다

그 불국사 뒤에는석굴암(石窟庵)이 있는데그속에는 수많은 부처님이 새겨져 있읍니다

그런데 이 석굴암이건축되기는 지금으로 부터 一천 몇여년 전으로커지만 불상을 조각한 사람은 누구인지 알수 없읍니다 다못 이일을 주장해 한사람에 신라의 재상 김대성(金大城)이란 것은 세 세워있읍니다

김대성이란 사람은 워낙부모에 효도가 극진하였다고 하는데 이 석굴암도 역시 부모를 위하는 맘에서 만들게 되었답니다。(사진은 석굴암의 부처님)

거북

저북은삼천년전만생각 했읍니다 그래서 오래간만에 용궁을 나와 금수강산을 구경하려 했읍니다 그러나 마음 좋은 어부는 없읍니다。술을 먹고 취한 사이에 무서운 올모가 꾸며졌읍니다。그렇기 때문에 인제는 영영 용궁에는 갈수 없게되었답니다

동시 가을 장만영

그 많은 뻐국새들은
어디로 갔을까요
물 드린 누우런 저 산에
오늘은 그 새들 소리아니나고
밤 따는 소리
도토리 따는 소리만
한종일 저르릉 저르릉
이 산골에 울려 옵니다。

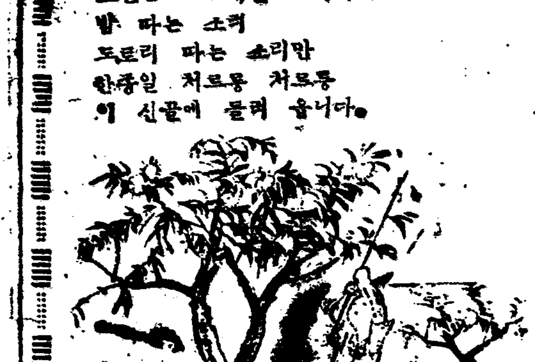

小說 群像 (98)
朴泰遠 作 / 金鉉澤 畵

第五章(五)

첫가을에 올니는선물!
映畵와音樂
★스포ー츠黃金時代★
아메리카 스포ー츠界의 歷史的인 記錄의 輕快한 써리ー스!
★火藥庫伯林★
西獨과東獨의衝突은第三次戰을引導하는兵火藥庫以上의危險地帶이다!
서울輕音樂界의호ー프 서울輕音樂團 特別出演 指揮·文大植
『佛映畵 칼멘』 豫告篇上映
25日부터–30日까지
中央劇場

本社廣告部直通 電話本(2)四六九三

친선하다 善親善잉크
서울特別市 … 親善잉크工業所

測量器·計算器 製圖器·電氣計器 英文타이푸라이터 氣象器·觀測器 販賣及修理
서울機械商行
乙支路一街二〇五 代表電話本局(2)一六二三

유나이테드뉴ー스
全9卷一時上映
特選第2輯
第1輯 어둠우의레뷰·決死的말타기 (外8)
第2輯 베비스컵타는테니스試合 (外7)
第3輯 대담무쌍한自動車競技 (外8)
第4輯 全美野球決勝白熱戰 (外9)
第5輯 로케트裝置로 第1큰비행기 (外9)
第6輯 … 戰鬪艦·…汽車 … (外8)
第7輯 스키ー大會·佛蘭西의선물列車 (外9)
第8輯 銀盤의女王 바ー바라孃의묘기 (外8)
第9輯 世界第一 … 名女優 … 結婚式 (外7)
學生·團體觀覽歡迎
24日…27日
여러분의 首都劇場

脫黨聲明書
… 楊州郡隱縣面道下里二二五 金相俊

묘가미 … 富國染料公司 …

種鴨分讓
市內 … 種鴨三百羽를 … 限分讓함 … 電本四六九三 洪 先

성명서 … 檀紀四二八二年九月二十四日 박 공 서

聲明書 … 李 鍾 七

山林賣渡 … 金

梅毒 神快藥 痔疾 連珠丸 淋疾 皮膚病 … 濟蒼局
서울市中區三角洞十一 濟蒼局

學用品 都賣 서울特別市 … 德文商社

全國統一版 대한수기신호법
文敎部認定畢
(中等全校用)著者 崔武龍先生
國民學校에서도大歡迎註文敎到中!
交通部長官 遞信部長官 內務部長官 國防部長官 文敎部長官 推薦
價 45圓
發行所 서울市 … 信號研究社 電話本局(2)五九八八·四八九九 振替口座서울三一〇三番

著午鎭兪 憲法解義 菊二六〇頁 價五五〇圓 郵八〇圓
草案者가쓴基本解說書四版도殘部僅少!
東海李 財政學要論 菊二八二頁 價五八〇圓 郵八〇圓
初有의우리財政學으로 政界 受驗界에서 好評의書! 絶版不遠!
徐壬壽 譯 슈페른베르히原著 政治學說史
四六判二一〇頁 價三五〇圓 郵七〇圓
政治理論의發展을體系的으로쓴名著!
서울市鍾路區淸進洞二〇一 明世堂 振替서울一四五大

婦人洋裁講習生募集 (夜間二個月間) 自家發電特設